
D·M·C
1
3713
761
760
3712
3328
347
353
352
351
350
349
817
304.
3833
3832
3831
777
3801
666
321.
498.
816.
.815
814
2
894
893
892
891
818
957
956
3708
3706
3705
963
3716
962
961
309
819
3326
(776)
899
335
326
151
3354
3733
3731
3350
150
3
✱23
3689
3688
3687
3803
3685
605
604
603
602
601
600
3806
3805
3804
3609
3608
3607
718
917
915
✱33
✱34
✱35
4
778
3727
316
3726
315
3802
902
3836
3835
3834
154
✱24
✱25
✱26
211
210
209
208
3837
327
153
554
553
552
550
5
3743
3042
3041
3740
✱27
✱28
✱29
3747
341
156
340
155
3746
333
✱30
✱31
✱32
157
794
793
3807
792
158
791

D·M·C



* 35 nouvelles couleurs / *35 new colours*

• Couleurs reformulées suite à l'évolution des réglementations européennes liées à la préservation de l'environnement. Ne pas mélanger avec d'anciennes couleurs sans point. / *Colours have been reformulated due to latest European environmental legislations. Do not mix with the original colours without the dot.*

* Seule l'utilisation des agents de blanchiment oxygénés est autorisée. Le chlore est strictement interdit. / *Do not use chlorine bleach. Use only oxygen bleach if needed.*

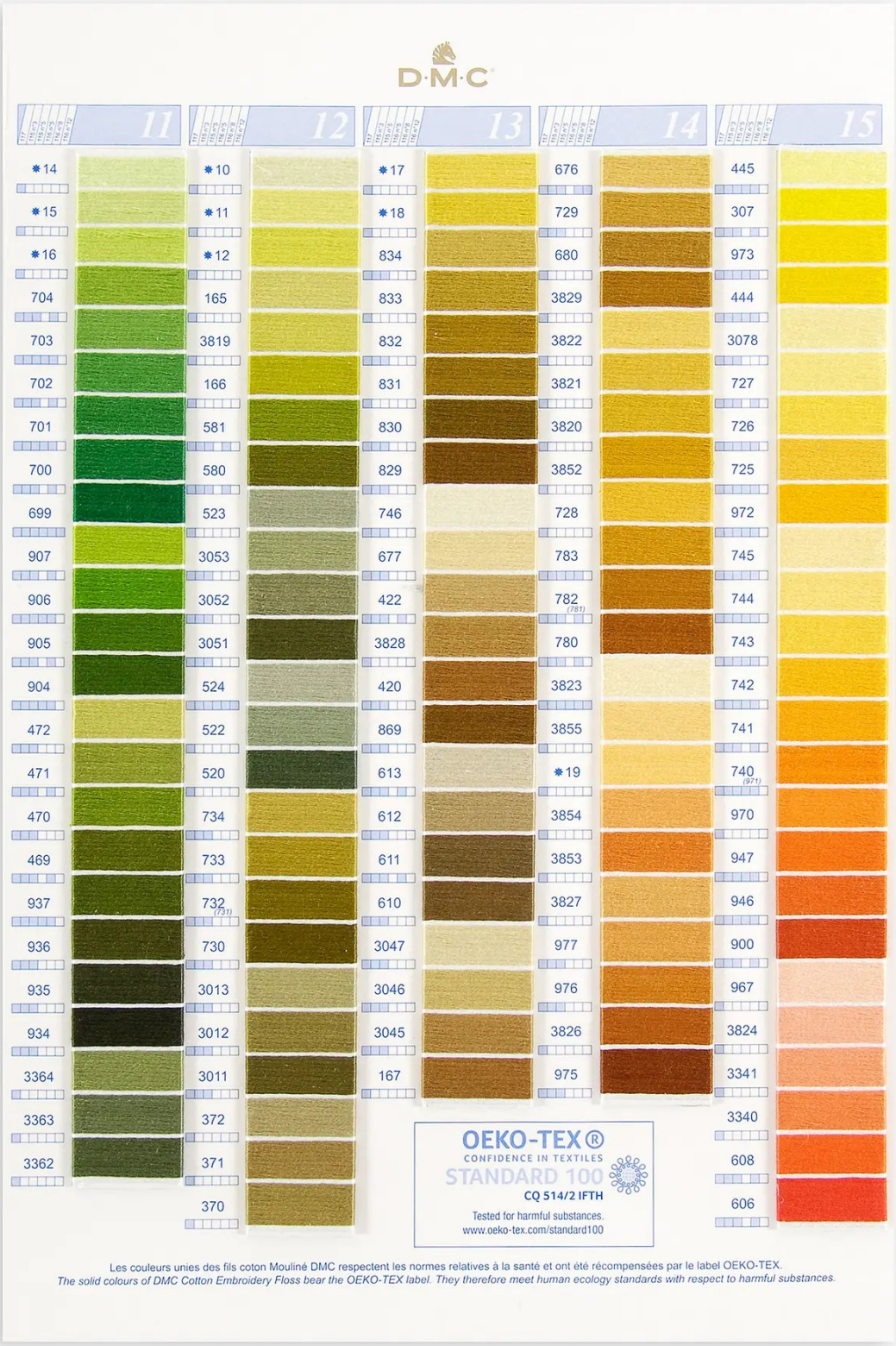

Les couleurs unies des fils coton Mouliné DMC respectent les normes relatives à la santé et ont été récompensées par le label OEKO-TEX.
The solid colours of DMC Cotton Embroidery Floss bear the OEKO-TEX label. They therefore meet human ecology standards with respect to harmful substances.


D·M·C
16
951
3856
722
721
720
3825
922
921
920
919
918
3770
945
402
3776
301
400
300
225
224
152
223
3722
3721
221
17
948
754
3771
758
3778
356
3830
355
3777
3779
3859
3858
3857
*20
*21
*22
3774
950
3064
407
(3773)
3772
632
18
453
452
451
3861
3860
779
*09
712
739
738
437
436
435
434
433
801
898
938
3371
543
3864
3863
3862
3031
19
3865
ECRU
822
644
642
640
3787
3021
844
3033
3782
3032
3790
3781
*05
*06
*07
*08
3866
842
841
840
839
838
20
3072
647
3023
3022
3024
648
646
645
B5200
BLANC
762
415
318
414
*01
*02
*03
*04
535
168
169
317
413
3799
310


D·M·C
21
48
107
115
99
52
93
121
67
125
92
94
90
51
106
111
105
69
53
22
E316
E718
E3837
E155
E825
E3843
E334
E3849
E703
E699
E135
E130
E3685
E815
E321
E301
E436
E898
E310
E980
E990
E940
23
E5200
E746
E967
E818
E211
E3747
E747
E966
E168
E415
E317
E677
E3821
E3852
24
4010
4015
4020
4025
4030
4040
4045
4050
4060
4065
4070
4075
4077
4080
4090
4100
4110
4120
4124
4126
4128
25
4130
4140
4145
4150
4160
4170
4180
4190
4200
4210
4215
4220
4230
4235
4240
PERLÉ MÉTALLISÉ
Metallic Pearl
26
5282
5283