KVINNOR I BIBELN



Eva – den första kvinnan (1 Mos 2:18–25)



Sara – mor till löftessonen Isak (1 Mos 21:2–3)



Hagar – Saras slavinna, får Ismael (1 Mos 16:1–15)



Ketura – Abrahams tredje hustru (1 Mos 25:1–4)



Keren-Happuk – en av Jobs vackra döttrar (Job 42:14–15)



Rebecka – gifter sig med Isak (1 Mos 25:20–21)



Lea – gifter sig med med Jakob, får sex barn (1 Mos 29·15–21)



Rakel – gifter sig med Jakob, älskad (1 Mos 29:22–30)

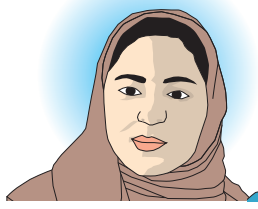

Silpa – Leas tjänsteflicka (1 Mos 29:24)

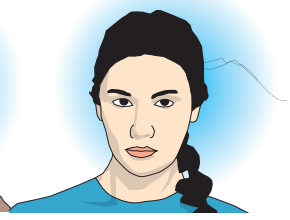

Bilha – Rakels tjänsteflicka (1 Mos 29:29)

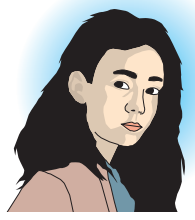

Dina – dotter till Lea, våldtagen (1 Mos 30:21)

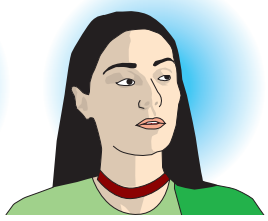

Tamar – förför sin svärfar Juda (1 Mos 38:1–29)

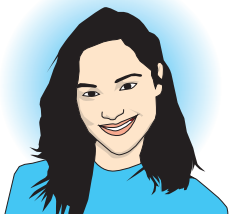

Asenat – Josefs hustru från Egypten (1 Mos 41:45)



Jokebed – sätter ut Mose i en vass-korg (2 Mos 2:1–20)



Hatchepsut – faraos dotter, räddar Mose ur Nilen (2 Mos 2:5)



Sippora – Moses hustru från Midjan (2 Mos 5:21)



Mirjam – sjunger lovsång till Gud (2 Mos 15:20–21)



Rahab – hjälper spejarna (Jos 6:15–25)



Debora – profetissa som skipar rätt (Dom 4:1–5:31)



Jael – dödar Sisera med tältplugg (Dom 4:17–22)



Delila – klipper av Simson hans hår (Dom 16:4–22)



Noomi – Elimeleks hustru, flyttar till Moab (Rut 1:2–2)



Orpa – stannar kvar i Moab (Rut 1:4–5)



Rut – blir Davids stammoder (Rut 1:1–4:22)



Hanna – ber tysta böner om en son (1 Sam 1:1–20)



Bat-Seba – hämtas till David (2 Sam 11:1–27)



Mikal – Sauls dotter, Davids hustru (1 Sam 18:20–27)

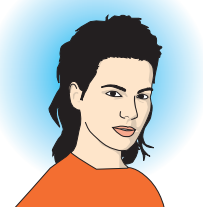

Ahinoam – en av Davids hustrur (1 Sam 25:43)



Abigail – avleder Davids hämnd (1 Sam 25:2–44)

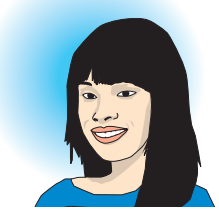

Maaka – Davids hustru, Absaloms mor (2 Sam 3:3)



Haggit – Davids hustru, Adonias mor (2 Sam 3:4)

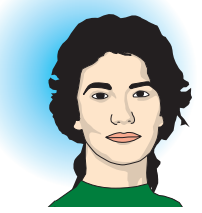

Abital – Davids hustru, Sefatjas mor (2 Sam 3:4)



Egla – Davids hustru, Jitreams mor (2 Sam 3:5)

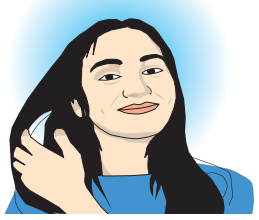

Tamar – Absaloms syster, utsatt för våldtäkt (2 Sam 13:1–22).

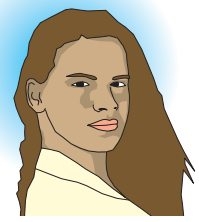

Shulamit – Salomos första hustru (HV 1:1–8:14)



Drottningen av Saba – besöker Salomo (1 Kung 10:1–13)

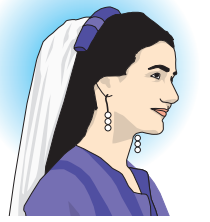

Lemuels mor – ger sonen visa budskap (Ords 31:1)



Isebel – gift med kung Ahab, tillber Baal (1 Kung 16:29–33)



Atalja – regerar i Juda (2 Kung 11:1–16)



Gomer – Hoseas otrogna hustru (Hos 1:1–3:5)

Hulda – profetissa för Josia (2 Kung 22:14–20)

Vashti – utsparkad av Ahasveros (Ester 1:9–20)

Ester – sätter sitt eget liv på spel (Ester 4:15–17)

Elisabet – föder Johannes Döparen (Luk 1:57–66)

Maria – föder Jesus i Betlehem (Luk 2:1–20)

Hanna – talar om Jesus i templet (Luk 2:22–40)

Kvinnan vid Sykars brunn (Joh 4:1–42)

Kvinnan som smörjer Jesu fötter (Luk 7:36–50)

Susanna – vandrar med Jesus (Luk 8:1–3)

Herodias – orsakar Johannes avrättning (Matt 14:1–12)

Salome – Herodias dotter, dansar för Antipas (Matt 14:1–12)

Marta – upptagen med förberedelser (Luk 10:38–42)

Maria – lyssnar vid Jesu fötter (Luk 10:38–42)

Maria Magdalena – på plats vid korset (Matt 27:55–56)

Maria – Jakobs mor, kommer till graven (Mark 16:1–3)

Salome – kommer till Jesu grav (Mark 16:1–3)

Johanna – går till Jesu grav (Luk 24:1–12)

En kvinna till – som kommer till graven (Luk 24:10)

Safira – ljuger om sin pengar och dör (Apg 5:1–11)

Kandake – etiopisk drottning (Apg 8:27)

Dorkas – från Joppe, även kallad Tabita (Apg 9:36–39)

Rhode – öppnar dörren för Petrus (Apg 12:12–17)

Lydia – kommer till tro i Filippi (Apg 16:13–15)

Prisca – gift med Aquila, arbetar med Paulus (Apg 18:1–3)

Febe – diakon i församlingen i Kenchrea (Rom 16:1)

Junia – högt ansedd bland apostlarna (Rom 16:7)

Drusilla – Antonius Felix judiska hustru (Apg 24:24)

Berenike – Herodes Agrippas hustru (Apg 25:13–30)

Lois – Timoteus mormor med uppriktig tro (2 Tim 1:5)

Eunike – Timoteus judiska mor (2 Tim 1:5)

Den utvalda frun* – får kort brev från Johannes (2 Joh 5)

Isebel – den falska profetissan i Tyatira (Upp 2:20)

Bilder ur ***Steg för steg Studiebibel*** av Jonas Dagson. Utgiven av XP Media. Se xpmedia.org *Troligen en psudonym för en församling.